N°16
JUILLET 2021

Les échos DES CONSEILS

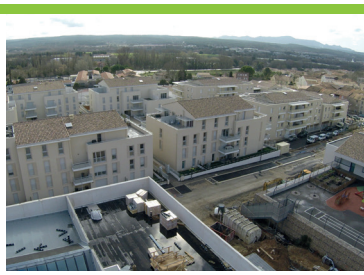

ORDRES DU JOUR
DES CONSEILS MUNICIPAUX

CONSEIL MUNICIPAL DU 2 OCTOBRE 2020 À 18H30

AFFAIRES GÉNÉRALES :

- Constitution de la Commission Locale d'Évaluation des Charges Transférées de la Métropole Aix-Marseille-Provence : désignation des représentants de la commune.
- Présentation du rapport annuel du Syndicat Intercommunal de Développement et de Gestion des Installations Sportives Année 2019.
- Désignation des délégués au Syndicat Intercommunal de Gestion du Collège de Font d'Aurumy de Fuveau : modification de la délibération n°50/2020 du 26/6/2020.

AFFAIRES TECHNIQUES :

- Impasse des Cyprès : travaux d'intégration des réseaux électriques dans l'environnement sous maîtrise d'ouvrage : autorisation donnée à Monsieur le Maire à signer la convention spécifique à intervenir avec Enedis.

MÉTROPOLE :

- Réalisation de l'aménagement des réseaux humides Rue du Farageon : autorisation donnée à Monsieur le Maire à signer la convention de transfert temporaire de maîtrise d'ouvrage avec la Métropole Aix-Marseille-Provence.
- Plan Local pour l'Insertion et l'Emploi (PLIE) : demande de participation financière à la Métropole Aix-Marseille-Provence-Territoire du Pays d'Aix pour le fonctionnement du service Emploi de la commune pour l'année 2020 : autorisation donnée à Monsieur le Maire.

AFFAIRES DE PERSONNEL :

- Recrutement d'agents contractuels en application des articles 3 et 3-1 de la loi n°84-53 du 26/1/84 pour des besoins liés à un accroissement temporaire d'activité, à un accroissement saisonnier d'activité et au remplacement des fonctionnaires et des agents contractuels : modification des délibérations n°115/2016 et 116/2016 du 30/9/2016.
- Recrutement d'agents vacataires pendant le temps périscolaire et fixation du montant et du nombre de vacations des intervenants.

AFFAIRES SCOLAIRES/PETITE ENFANCE :

- Accueil périscolaire : adoption du règlement intérieur (modification de la délibération n°47/2020 du 26/6/2020).
- Reconduction de l'aide LEA : autorisation donnée à Monsieur le Maire à signer la convention d'objectifs et de financement avec la Caisse d'Allocations Familiales des Bouches-du-Rhône relative à l'aide aux Loisirs Équitables et Accessibles (LEA).

AFFAIRES D'URBANISME :

- Acquisition de plein droit d'un bien sans maître en application des articles 713 du Code Civil et L25 du Code du domaine de l'État – parcelle AI n°67.
- Acquisition de plein droit d'un bien sans maître en application des articles 713 du Code Civil et L25 du Code du domaine de l'État – parcelle AL n°10.

CONSEIL MUNICIPAL DU 30 OCTOBRE 2020 À 18H30

AFFAIRES FINANCIÈRES :

- Budget Général :
  - Traitement budgétaire et comptable des dépenses liées au COVID 19.
  - Décision modificative n°1.

AFFAIRES TECHNIQUES :

- Raccordement du centre aéré Chemin de Saint Marc : travaux d'amélioration de la qualité de desserte et d'alimentation du réseau électrique de distribution publique : autorisation donnée à Monsieur le Maire à signer la convention de servitudes à intervenir avec Enedis.

AFFAIRES GÉNÉRALES :

- Fourrière automobile : fixation des tarifs.
- Conventions de mise à disposition de personnel entre la commune et les associations : modification de la délibération n° 93/2015 du 23 juillet 2015.
- Renouvellement du Label Grand Site de France de Sainte Victoire et Concors : avis du Conseil Municipal sur l'adoption du dossier de candidature.

AFFAIRES DE PERSONNEL :

- Délibération autorisant la signature d'une convention de rupture conventionnelle et adoption du montant de l'indemnité spécifique.

.../...

Ville de ROUSSET
www.rousset-fr.com

AFFAIRES SCOLAIRES/PETITE ENFANCE :

- Équipement d'Accueil de Loisirs (Alsh) extrascolaire : autorisation donnée à Monsieur le Maire à signer l'avenant de prolongation à la convention d'objectifs et de financement « Accueil de Loisirs (Alsh) extrascolaire » avec la Caisse d'Allocations Familiales (Réf. délibération n° 139/2017 du 20 octobre 2017).
- Équipement d'Accueil de Loisirs (Alsh) périscolaire : autorisation donnée à Monsieur le Maire à signer l'avenant de prolongation à la convention d'objectifs et de financement « Accueil de Loisirs (Alsh) périscolaire » avec la Caisse d'Allocations Familiales (Réf. délibération n° 140/2017 du 20 octobre 2017).

AFFAIRES D'URBANISME :

- Acquisition de la parcelle AB n°182 sise Boulevard de la Cairanne : autorisation donnée à Monsieur le Maire.

CONSEIL MUNICIPAL DU 27 NOVEMBRE 2020 À 18H30

AFFAIRES FINANCIÈRES :

- Budget Général : traitement budgétaire et comptable des dépenses liées au COVID 19.

AFFAIRES TECHNIQUES :

- Dénomination du jardin d'enfants quartier Saint Marc.

AFFAIRES DE PERSONNEL :

- Modification du tableau des emplois.

AFFAIRES GÉNÉRALES :

- Adhésion aux compétences optionnelles proposées par le Syndicat Intercommunal du Haut de l'Arc.

CONSEIL MUNICIPAL DU 18 DÉCEMBRE 2020 À 18H30

AFFAIRES FINANCIÈRES :

- Budget général :
  - Autorisation donnée à Monsieur le Maire pour engager, liquider et mandater les dépenses d'investissement dans la limite du quart des crédits des dépenses d'investissement votés au budget 2020.
  - Décision modificative n°2.

AFFAIRES GÉNÉRALES :

- Fonctionnement des crèches municipales : Demandes de subvention 2021 au Conseil Départemental des Bouches-du-Rhône.
- Dérogation à l'obligation du repos dominical décembre 2021 : avis du Conseil Municipal.

AFFAIRES DE PERSONNEL :

- Instauration des lignes directrices de gestion : avancements de grades pour la commune de Rousset.
- Protocole d'accord entre la commune et les organisations syndicales visant à permettre la continuité des services publics indispensables en cas de grève : approbation du Conseil Municipal.
- Taux de promotion – Avancements de grade : actualisation de la délibération n°27/2019 en date du 29/3/2019.
- Mise en œuvre du Régime Indemnitaire tenant compte des Fonctions, de l'Expertise et de l'Engagement Professionnel (R.I.F.S.E.E.P), composé d'une Indemnité de Fonctions, de Sujétions et d'Expertise (I.F.S.E) et d'un Complément Indemnitaire Annuel (C.I.A.) ACTUALISATION GÉNÉRALE au 31 décembre 2020 des différentes délibérations de mise en œuvre du R.I.F.S.E.E.P par cadres d'emplois.
- Régime Indemnitaire hors R.I.F.S.E.E.P : Précision du crédit global par grade (hors RIFSSEEP) ACTUALISATION de la délibération n°29/2019 du 29 mars 2019.
- Régime indemnitaire : Précision du crédit global par groupe de fonctions : actualisation de la délibération n°30/2019 du 29 mars 2019.
- Mission ponctuelle en conseil alimentaire dans le domaine de la restauration au sein des structures « restaurant 3e Âge » et « restauration scolaire - petite enfance » : autorisation donnée à Monsieur le Maire.

CONSEIL MUNICIPAL DU 15 JANVIER 2021 À 18H30

AFFAIRES FINANCIÈRES :

- Attribution d'une subvention aux associations pour l'exercice 2021.
- Attribution d'une subvention au Centre Communal d'Action Sociale pour l'exercice 2021.

AFFAIRES D'URBANISME :

- Dénomination de l'impasse privée quartier le Lapin.

AFFAIRES DE PERSONNEL :

- Modification du tableau des emplois.

AFFAIRES GÉNÉRALES :

- Vente de timbres : fixation du tarif.

CONSEIL MUNICIPAL DU 19 FÉVRIER 2021 À 18H30

AFFAIRES GÉNÉRALES :

- Aménagement du Point-Jeunes : demande de subvention à la Caisse d'Allocations Familiales des Bouches-du-Rhône.
- Vente de timbres : fixation du tarif/modification de la délibération n°5/2021 du 15 janvier 2021.

MÉTROPOLE :

- Mise à disposition d'une plateforme de gestion des évènements majeurs dans l'attente du prochain groupement de commandes de la Métropole Aix Marseille Provence (système automatisé d'alerte en masse des populations) : adhésion pour un contrat d'un an avec le prestataire Cedralis.
- Plan Local pour l'Insertion et l'Emploi (PLIE) : demande de participation financière à la Métropole Aix-Marseille-Provence-Territoire du Pays d'Aix pour le fonctionnement du service Emploi de la commune pour l'année 2021.
- Rapport annuel 2019 sur le prix et la qualité du service public de prévention et de gestion des déchets ménagers et assimilés de la Métropole Aix-Marseille-Provence.

AFFAIRES DE PERSONNEL :

- Modification du tableau des emplois.

AFFAIRES D'URBANISME :

- Société ELIS – installation classée pour la protection de l'environnement : avis portant sur la demande d'enregistrement au titre des installations classées pour la protection de l'environnement formulée par la Société ELIS pour une blanchisserie industrielle sise Quartier La Marnière à Rousset.

AFFAIRES GÉNÉRALES :

- Dissolution de la Société Publique Locale dénommée « Les Canebiers » : désignation des nouveaux représentants de la commune. Désignation du représentant de la commune à l'Assemblée Générale de la SPL.

CONSEIL MUNICIPAL DU 5 MARS 2021 À 18H30

AFFAIRES FINANCIÈRES :

- Rapport d'Orientation Budgétaire 2021.

AFFAIRES SCOLAIRES/PETITE ENFANCE :

- Modification des tarifs du Centre de Loisirs : approbation du règlement intérieur.

AFFAIRES GÉNÉRALES :

- Conventions de mise à disposition de personnel entre la commune et les associations : modification de la délibération n°83/2020 du 30 octobre 2020.

CONSEIL MUNICIPAL DU 26 MARS 2021 À 18H30

AFFAIRES GÉNÉRALES :

- Mise à disposition de locaux municipaux au bénéfice des associations locales : autorisation donnée à Monsieur le Maire à signer les conventions à intervenir pour l'année 2021.
- Aide aux travaux de proximité 2021 : demande de subventions au Conseil Départemental.

AFFAIRES CULTURELLES :

- Service Municipal de la Culture : Fixation des tarifs saison 2021/2022.

AFFAIRES DE PERSONNEL :

- Modification du tableau des emplois.
- Crèches Trampoline et Tom Pouce : concours régulier d'un médecin : paiement des vacations : modification de la délibération n°113/2015 du 2 octobre 2015.
- Mission ponctuelle en psychologie au sein des structures de la petite enfance : augmentation du nombre de vacations : modification de la délibération n°13/2013 du 1er février 2013.

CONSEIL MUNICIPAL DU 12 AVRIL 2021 À 18H30

AFFAIRES FINANCIÈRES :

- Fixation des taux de la fiscalité locale de la commune pour l'année 2021.
- Approbation du Budget Primitif 2021 : note de synthèse au rapport au Conseil Municipal.
- Vote du Budget Primitif 2021 du cimetière communal.

AFFAIRES DE PERSONNEL :

- Modification du tableau des emplois.
- Délibération fixant la liste des emplois et les conditions d'occupation des logements de fonction.
- Délibération fixant les conditions d'utilisation des véhicules de la commune de Rousset.
- Adoption de l'organisation du temps de travail avec mise en œuvre au 1er janvier 2022.

CONSEIL MUNICIPAL DU 23 AVRIL 2021 À 18H30

MÉTROPOLE :

- Contrat Communautaire Pluriannuel de Développement : prorogation du contrat entre la Métropole Aix-Marseille-Provence et la commune de Rousset : autorisation donnée à Monsieur le Maire à signer la nouvelle convention.

AFFAIRES D'URBANISME :

- Cession au profit des locataires des Résidences des Collet Redon I et II : autorisation donnée à Monsieur le Maire de procéder à la signature de l'ensemble des actes relatifs à l'aliénation de la parcelle nouvellement cadastrée section AE n°475 à Madame et Monsieur Sandrine et Laurent Giraudo.
- Cession au profit des locataires des Résidences des Collet Redon I et II : autorisation donnée à Monsieur le Maire de procéder à la signature de l'ensemble des actes relatifs à l'aliénation de la parcelle nouvellement cadastrée section AE n°418 à Mademoiselle Julie Boust et Monsieur Guillaume Pourre.

AFFAIRES FINANCIÈRES :

- Fixation des durées d'amortissement des immobilisations et du seuil amortissable.
- Budget général : décision modificative n°1.

CONSEIL MUNICIPAL DU 28 MAI 2021 À 18H30

AFFAIRES FINANCIÈRES :

- Réalisation des opérations utiles à la gestion financière de la commune : autorisation donnée à Monsieur le Maire.

MÉTROPOLE :

- Travaux d'aménagement des réseaux humides dans le cadre de la réfection des voiries Marie Couton, Cyprès et Mendès : autorisation donnée à Monsieur le Maire à signer la convention de transfert temporaire de maîtrise d'ouvrage avec la Métropole Aix-Marseille-Provence.
- Rapport annuel 2019 sur le prix et la qualité du service public de l'eau potable et de l'assainissement.

AFFAIRES GÉNÉRALES :

- Approbation de la commande publique de la commune.
- Dissolution de la société publique locale « LES CANEBIERS » :
  - Désignation des nouveaux représentants de la commune au Conseil d'Administration
  - Désignation du représentant de la commune à l'Assemblée Générale.

AFFAIRES D'URBANISME :

- Dénomination du chemin privé quartier Fontjuane.
- Désaffectation et déclassement d'un terrain communal à bâtir à détacher des parcelles cadastrées section AE n° 465, 470 ainsi que des parcelles AE n°466 en vue de leur aliénation.

CONSEIL MUNICIPAL DU 25 JUIN 2021 À 18H30

AFFAIRES FINANCIÈRES :

- Budget général :
  - Décision modificative n°2/2021.
  - Subventions aux associations 2021 : attribution aux associations FC Rousset SVO et Entraide Solidarité 13 dans le cadre des subventions restant à répartir.
  - Approbation du Compte de Gestion 2020.
  - Approbation du Compte Administratif 2020.
  - Affectation des résultats 2020.
- Budget annexe du cimetière communal :
  - Approbation du Compte de Gestion 2020.
  - Approbation du Compte Administratif 2020.
  - Affectation des résultats 2020

AFFAIRES SCOLAIRES/PETITE ENFANCE :

- Séjours de vacances Été 2021 : participation aux frais des jeunes roussetains.

AFFAIRES GÉNÉRALES :

- Convention de partenariat entre la ville de Rousset et le Centre Communal d'Action Sociale.
- Convention de mise à disposition de services supports entre la Ville de Rousset et le Syndicat Intercommunal de Gestion des Installations Sportives du Collège Jean Zay de Rousset.
- Adhésion au groupement de commandes pour la mise en place d'automates d'appel et d'alerte sur le territoire de la Métropole Aix-Marseille-Provence.
- Dissolution de la Société Publique Locale dénommée « Les Canebiers » : approbation des comptes de la société et des rapports de gestion pour les exercices 2017, 2018, 2019 et 2020.

AFFAIRES TECHNIQUES :

- Installation de production d'énergie électrique sur le Bâtiment Rouge : autorisation donnée à Monsieur le Maire à signer la convention technique avec Enedis.

AFFAIRES DE PERSONNEL :

- Création d'un emploi non permanent dans le cadre d'un contrat de projet.
- Modification du tableau des emplois.

AFFAIRES D'URBANISME :

- Site de traitement et de valorisation biomasse – Valsud.
- Avis portant sur l'enquête publique concernant la demande d'autorisation environnementale au titre des Installations Classées pour la Protection de l'Environnement formulée par la Société Valsud sise D6 Lieudit Trompe Tout l'An, à Fuveau (13710).

CONSEIL MUNICIPAL DU 5 JUILLET 2021 À 18H30

AFFAIRES FINANCIÈRES :

- Réaménagement de l'emprunt n°212238 EUR de la Caisse Française de Financement Local : passage à taux fixe sur la durée restante. Capital refinancé : 1 339 521,66 € (de 2021 à 2033).

URBANISME

SEPTEMBRE 2020 À JUIN 2021

DÉCLARATION PRÉALABLE

NOM - PRÉNOM	ADRESSE DES TRAVAUX	TRAVAUX	DATE ACCORD
BENSOT Ali	5 chemin du Lapin	Clôture	03/09/2020
MATTALIA Denise	4 chemin du Lapin	Clôture	14/09/2020
CASSAN Fabrice	Chemin de la Bastidette	Transformation porte-fenêtre en baie vitrée	17/09/2020
MASTROJANNI Elisabeth	17 avenue de la Poste	Modification, ouvertures, clôture, réfection façades	18/09/2020
TENERGIE DEVELOPPEMENT	Cabriliverni	Panneaux photovoltaïques + Poste de transformation	18/09/2020
FOUQUE Eliette	Chemin de Coutaou à Galinet	Installation photovoltaïque en toiture	25/09/2020
TASTEYRE Karine	7 rue Albert Long	Piscine Clôture	25/09/2020
GONDRAN Lucette	8 rue de l'Église	Pose de volets roulants	25/09/2020
GABRIE Bruno	35 rue d'Aix	Réfection toiture à l'identique	01/10/2020
KB IMMOBILIER	Le Ribas	Division en vue de construire	01/10/2020
RESCIGNO Stéphane	499 chemin du Lapin	Installation chauffe-eau solaire	01/10/2020
FLORES Nelly	18 Clos Tartanne	Ravalement façades + volets + rénovation terrasse	01/10/2020
TORRENTE Jean-Luc	1 lot la BOUAOU	Réfection clôture	01/10/2020
VITTEAU Matthieu	Chemin Neuf	Clôture, portail, portillon	20/10/2020
DURUPT Vincent	Rue Édouard Negrel	Fermeture terrasse	26/10/2020
GOARD Victor	5 lot les Planes Nord	Clôture	28/10/2020
CORRE Xavier	316 chemin de Campbernard	Piscine, terrasse, pergola et clôture	13/11/2020
CONSEIL DÉPARTEMENTAL	28 avenue Louis ALARD	Clôture renforcement sécurité collège	16/11/2020
MEYER Patrick	Chemin St Marc Chemin de St Antonin	Reprise mur soutènement	20/11/2020
LECUIVRE Élodie	428 route de la Vallée	Rénovation crépi	23/11/2020
EHF GROUPE	26 rue de Puyloubier	Réfection toiture	26/11/2020
LORENZI Nicolas	20 Grand Rue	Agrandissement ouverture	01/12/2020
BONETTO Bruno	Impasse de Many	Piscine	01/12/2020
GHARBI Samir	Rue Germain Nouveau	Installation panneaux photovoltaïques en toiture	02/12/2020
Les OPALINES	Place Marcel Gautier	Pose chalet bois	04/12/2020
FMO ROSATO Cédric	Avenue Francis PERRIN	Ravalement et modification signalétique agence bancaire	07/12/2020
LONG Thierry	117 chemin Neuf	Ravalement façades	10/12/2020
BANELLI Louisette	39 lot les Troubadours	Pergola en bois	22/12/2020
DISDIER Éric	21 rue Marcel PAGNOL	Remplacement clôture existante	28/12/2020
BERARD Jean Pierre	5 allée des Ménestrels	Ravalement de façades	28/12/2020
CLAUDET Frédéric	395 chemin de Saint Privat	Abri de Jardin	12/01/2021
BRAUD François	395 chemin de Saint Privat	Abri de Jardin	12/01/2021
MÉTROPOLE Déchetterie	Quartier Farges	Rénovation plateforme création pont à bascule	18/01/2021
GUEURY Corinne	159 avenue de la Bégude	Construction annexe 32 m²	01/02/2021
PEISSON Romain	Chemin de la Montauronne	Piscine coque + terrasse bois	04/02/2021
PAIRE Alexandra	428 chemin du Galinet	Piscine bois	12/02/2021
ROVIRA Mickaël	Chemin Saint-Marc	Mur soutènement + clôture	15/02/2021
GAULTIER Jean Marie	25 avenue Jean Aubert	Pose panneaux photovoltaïques	15/02/2021
DUNKEL RICCI Bianchina	3 allée les Ménestrels	Ravalement de façades	25/02/2021
ABASSI Tarek	10 avenue de la Poste	Ravalement de façades	25/02/2021
DE MACEDO Kévin	Hameau du Jas	Piscine	25/02/2021
BUCELLE Ghislaine	98 chemin du Vallon	Pose véranda	04/03/2021
DE OLIVEIRA Paola	14 montée du Château	Reconstruction mur de clôture à l'identique	04/03/2021
GILLOUX Harmonie	20 rue de la Bégude - Collet Redon 1	Changement des menuiseries	11/03/2021
DAVICO Christian	Estageou	Piscine et pool house	12/03/2021
DRILLIEN Pascale	41 Les Troubadours	Création ouvertures en façade sud	18/03/2021
MOUNIER Gabriel	Chemin de Campbernard	Piscine	29/03/2021
AMK SAS - Mme BECASSE	126 chemin de Saint Privat	Rénovation toiture	29/03/2021
ROLLAND Joseph	Chemin de la Fabrique	Réfection toiture	01/04/2021
Anne LEGOFF	Chemin des Près	Création ouvertures	01/04/2021
CHRISTOL Patrick	14 bis rue d'Aix	Réhabilitation façades	02/04/2021
ABEILLE Benoit	Avenue Paul Marie Couton	Piscine	09/04/2021
PLANCHET Maxime	17 rue Marcel BELLON	Reconstruction clôture existante	15/04/2021
PONS Natalia	Route de Pascoun	Piscine	15/04/2021
BOUAGALA Dahbia	6 Lot Campbernard	Piscine	20/04/2021
DISDIER Éric	21 rue Marcel PAGNOL	Ravalement de façades	20/04/2021
BOUCHE Danielle	186 Chemin Neuf	Réfection toiture	21/04/2021

URBANISME

SEPTEMBRE 2020 À JUIN 2021

DÉCLARATION PRÉALABLE

AMK SAS - Mme BECASSE	126 chemin de Saint Privat	Piscine	23/04/2021
GILLOUX Harmonie	20 rue de la Bégude - Collet Redon 1	Ravalement de façades	23/04/2021
MINGUEZ Alain	3 rue de Puyloubier	Aménagement des combles	27/04/2021
ROBINEAU Frédéric	513 chemin de Saint Privat	Panneaux photovoltaïques en toiture	05/05/2021
GONDRAN Lucette	Impasse des Estageous	Rénovation toiture et isolation des combles	06/05/2021
MUSSET Fanny et Philippe	48 chemin Galinet	Piscine	06/05/2021
MEIFFREN Magali	Avenue Victor PEISSON	Division en vue de construire	07/05/2021
BOZONET Vincent	201 rue Négrel	Piscine	07/05/2021
VENTRE Guy	Route de Manéou	Abri ouvert	07/05/2021
SERREAU Mallory	Le Calvaire	Réfection Toiture	07/05/2021
SERREAU Mallory	Le Calvaire	Création ouvertures	17/05/2021
BALLATORE Olivier	13 rue Laurent Vidal	Changement de destination	18/05/2021
STMicroelectronics	190 avenue Célestin Coq	Kiosque à restauration + terrasse bois	19/05/2021
LONGUEVILLE Christophe	4 lot le Pigennier	Déplacement portail et changement d'affectation garage	19/05/2021
EDF ENR (MOULIS Georges)	44 rue de Puyloubier	Panneaux photovoltaïques en toiture	19/05/2021
MEZIANE Karim	65 chemin du Défend	Piscine	27/05/2021
NICOLLE Thomas	Impasse des Estageous	Création et modification des ouvertures	27/05/2021
POUGET Thibault	Chemin de Saint-Antonin	Porche d'entrée	01/06/2021
BUTZ Bruno	6 allée des Ménestrels - Les Félibres	Ravalement de façades	03/06/2021
MONTENAY Nelly	Chemin de Campbernard	Portail	03/06/2021
LUCZAK Laurent	16 rue les Félibres	Piscine hors sol	08/06/2021
BALLATORE Olivier	13 rue Laurent Vidal	Clôture	08/06/2021
SERREAU Mallory	Le Calvaire	Création ouverture	09/06/2021
MAHASELA Justine	36 rue de Puyloubier	Changement de destination	11/06/2021
REBOUL Serge	450 route de la Vallée	Ravalement façades	24/06/2021

PERMIS DE CONSTRUIRE

NOM - PRÉNOM	ADRESSE	TRAVAUX	DATE D'ACCORD
BLANC Jacques	Hameau du Jas	Construction maison	03/09/2020
CARME Amandine	Quartier le Plan	Modification façades, enduits, terrasse	03/09/2020
COSTAGLIOLI Jérôme	Chemin Campbernard	Extension, modification habitation	08/09/2020
SCI POLTOM SATTLER Muriel	Place Paul Borde	Modification façade / bardage acier	18/09/2020
VILLE DE ROUSSET	Chemin Saint-Marc	Centre de Loisirs	24/09/2020
JOURDAN Geoffroy	Chemin des Prés	Réalisation casquette béton	25/09/2020
ST MICRO ELECTRONIQUE	109 avenue Celestin Coq	Bâtiment modulaire "cool camp"	25/09/2020
SANCHEZ Marc	Sauvet Campagne Aurélienne	Modification unité foncière, accès, implantation, volumétrie, garage	26/10/2020
CHRISTOPHERS Phillip	Carraire Saint Privat	Extension maison	02/12/2020
MAJ ELIS OLLIVIER Frédéric	Avenue Celestin Coq	Bâtiment industriel blanchisserie	14/12/2020
ALLIETTA Jean Marie	306 chemin de Campbernard	Modification, ouvertures terrasse, balcon, perron	22/12/2020
CIOTAT PARK SPORTICH Thierry	Avenue Olivier PERROY	Ensemble immobilier pro	23/12/2020
PILUDU Silvio	9 rue Vieille Forge	Surélévation toiture + véranda	29/12/2020
DOLBEAU Thierry	395 chemin de Saint Privat	Modif toiture, ouvertures, auvent , piscine, abri .	21/01/2021
VILLE DE ROUSSET	Avenue Louis Alard	Extension école primaire	21/01/2021
LOPEZ Franck	rue Donati	Modification ouvertures	01/02/2021
MAUREL Jean Max	La Marnière	Modification chambre froide	12/02/2021
BRIALIX Cécile	Chemin du Teisson	Extension maison	19/02/2021
ST MICRO ELECTRONIQUE	109 avenue Celestin Coq	bâtiment modulaire	25/02/2021
ST MICRO ELECTRONIQUE	109 avenue Celestin Coq	Enclos technique sur dallage	04/03/2021
LACROIX - PAGEZY	Route de Puyloubier	Extension par surélévation et modification des façades	22/03/2021
PAIRE Maximin	Route de Peynier	Hangar agricole	01/04/2021
JACQ Arthur	Rue Vieille Forge	Transfert permis	21/04/2021
LIDL SNC	16 avenue Georges Vacher	Ombrières photovoltaïques sur parking du magasin	05/05/2021
LOPEZ Gérard	Chemin des Prés	Véranda, piscine et portail	05/05/2021
GAEC LES CHOURMOS Denis GUEURY	Favary	Hangar et bureaux	27/05/2021
INNOCENTI Nans	21 rue Saint-Joseph	Permis modificatif	27/05/2021
LEYDET PLAUCHU Rébecca	Chemin du Défend	Permis modificatif	27/05/2021